Capacitan a actores de la economía sobre Mipymes y CNA

Categoría: Noticias
Creado: Miércoles, 08 Septiembre 2021 14:24 - Última actualización: Lunes, 27 Septiembre 2021 13:02
Escrito por webmaster
Visto: 565

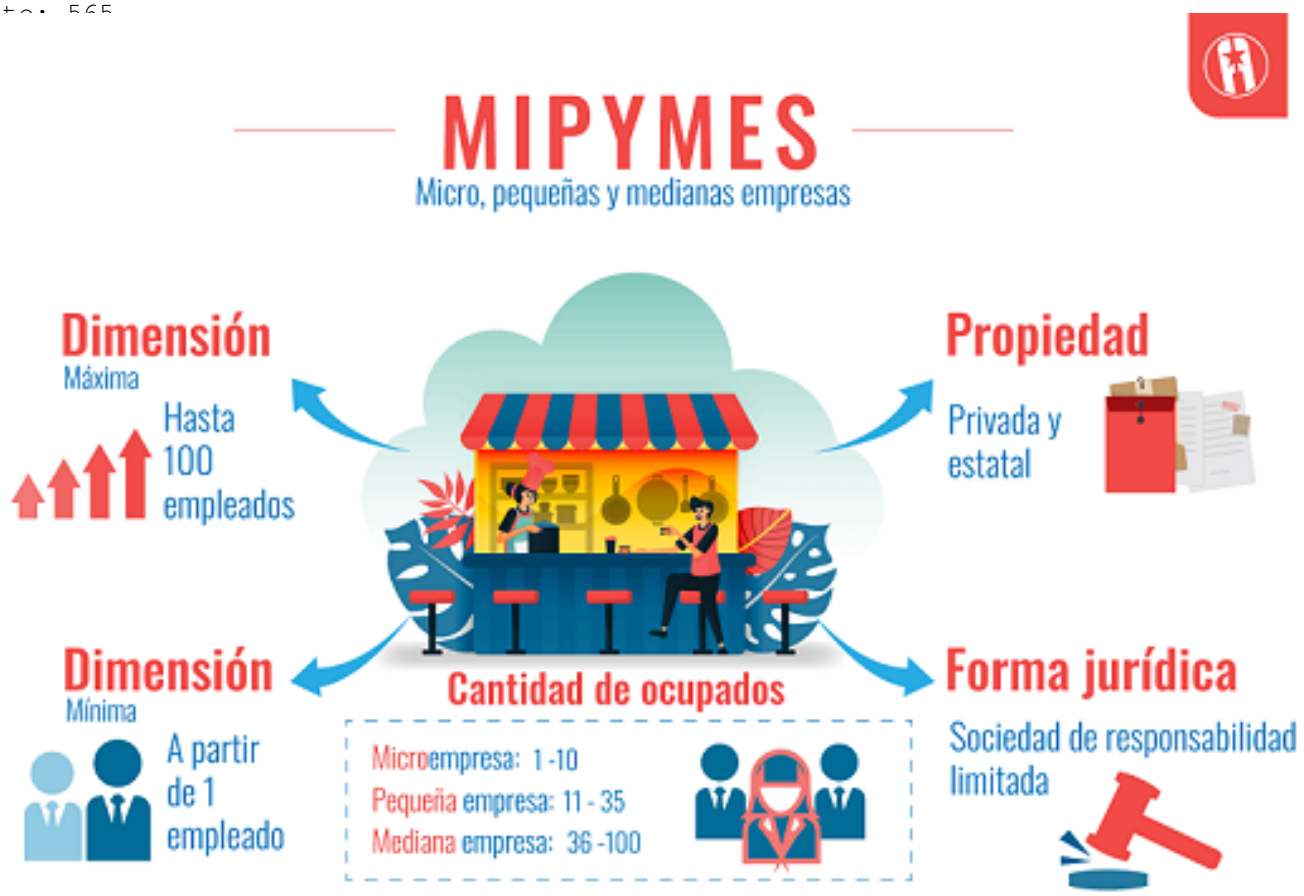

En Isla de la Juventud se desarrollan por estos días seminarios acerca de la creación y legitimación de la Micro, Pequeñas y Medianas Empresas (Mipynes) y las Cooperativas No Agropecuarias (CNA), a partir del perfeccionamiento del modelo de gestión económica en Cuba, que luego tendrá, para los interesados, la concreción de un curso auspiciado por la ANEC.
Para más información, se encuentran a descarga en este sitio en enlace a la Gaceta Oficial No 94 Ordinaria del 19 de agosto de 2021, el Decreto Ley 49 del 6 de agosto de 2021 y otros documentos normativos y aclaratorios, relacionados con el Ministerio de Justicia, La ONAT, el Banco de Crédito y Comercio, del Ministerio de Trabajo y Seguridad Social y el Ministerio de Economía y Planificación.
Esta oportunidad está abierta para todos las personas naturales nacionales y extranjeros con residencia permanente en Cuba.
Los interesados pueden llegar al Joven Club de Computación y por el valor de $3.00 CUP la hora llenar las planillas que serán enviadas al MEP.

Decreto Ley 49 del 6 de agosto de 2021
https://www.gacetaoficial.gob.cu/sites/default/files/goc-2021-o94.pdf

Phoca PDF

Categoría: Noticias
Creado: Miércoles, 08 Septiembre 2021 14:24 - Última actualización: Lunes, 27 Septiembre 2021 13:02
Escrito por webmaster
Visto: 565

Gaceta Oficial No 94 Ordinaria del 19 de agosto de 2021

https://www.gacetaoficial.gob.cu/sites/default/files/goc-2021-o94.pdf

Phoca PDF